

CONTRATO DE ASISTENCIA TÉCNICA
PROGRAMA DE PREVENCIÓN Y ERRADICACIÓN DE LA DESNUTRICIÓN CRÓNICA INFANTIL
JULIO DE 2024

Carolina Portaluppi Castro
Asistencia Técnica



Fuente: Graduación de los equipos de Sinchal, Barcelona y Loma Alta, como tutores y tutoras VEC-DCI, julio 10 de 2024.

Desde el 01 de julio y durante todas las semanas del mes, se han realizado las siguientes reuniones y se han abordado los siguientes asuntos en las comunas ancestrales Sinchal, Barcelona y Loma Alta.

Asunto	Día
Reuniones con Nicole Reshuan (JBG) para retrabajar el proyecto del mecanismo de deducibilidad.	1,2,3 y 4.
Jornada de Apoyo Alimentario Loma Alta (Embarazadas)	5
Jornada de apoyo alimentario en Sinchal y Barcelona	6
Jornada de Apoyo Alimentario Sinchal y Barcelona	6
Reunión de trabajo con la nueva Directora de la Unidad de Salud del MSP en Sinchal.	6
Reuniones de trabajo en UCG para revisar proyecto de adenda al Convenio JBG-UCG.	8, 9

Capacitación y graduación de los equipos VEC Sinchal, Barcelona y Loma Alta	10
Reunión de trabajo con la Mesa Parroquial de DCI de Manglaralto	10
Reunión con Ligia Merizalde, REDNI, Península	10
Tour de embarazadas de las comunas de Sinchal, Barcelona y Loma Alta al Hospital de Manglaralto	11
Capacitación equipos VEC de Barcelona y Sinchal en PCF (UCG)	2,9, 16 y 27
Capacitaciones promotoras JBG en PCF (UCG)	2,9, 16 y 27
Reunión con Paula Castello OPS- Península	16
Reunión con Daniela Escobar y equipo CNH MIES de las comunas Sinchal, Barcelona y Loma Alta.	16
Reunión con Belén Pastor, IMPACT Quito	17
Presentación de la experiencia JBG en el Foro de Buenas Prácticas del Consejo Consultivo de DCI.	18
Club de embarazadas Loma Alta	22
Club de embarazadas Barcelona	22
Desayuno de trabajo VEC Sinchal	24
Seguimiento familiar Barcelona	24
Seguimiento familiar Loma Alta	25
Club de embarazadas Sinchal	26
Seguimiento familiar Sinchal	29
Capacitación VEC Loma Alta en curvas de crecimiento y seguimiento familiar	30
Capacitación VEC Barcelona en curvas de crecimiento y seguimiento familiar	31

Acciones y asuntos importantes

Hay que destacar que el mes de julio se inició con las buenas noticias de que la Unidad de Salud de Sinchal, que atiende a las comunas de Sinchal, Barcelona y Loma Alta, tenía el mejor desempeño en acceso a paquete priorizado para gestantes y el segundo mejor desempeño, después de Olón, de acceso a paquete priorizado en niños y niñas de 0 a 2 años. No obstante, también se inició el mes con cambios en el nivel directivo de la Unidad de Salud y la pérdida de personal en la unidad de salud, específicamente de la obstetriz (transferida al Hospital de Manglaralto), la médica PELDI de niños y niñas (renuncia), la estadística (fallecimiento), la médica (maternidad), la odontóloga (transferida al distrito), lo que seguramente tendrá un impacto negativo en el desempeño del programa.

Proyecto para presentar al mecanismo de deducibilidad

A inicios del mes se trabajó junto a Nicole Reshuan los días 1,2,3, y 4 de julio en la reformulación del proyecto a ser presentado para la obtención del aval de la STECSD y la MICA para aplicar el mecanismo de deducibilidad de impuestos.

Adenda al convenio entre la JBG y la UCG

Durante los primeros días del mes de julio se trabajó en la adenda del convenio JBG-UCG para incluir el componente de levantamiento de información del Registro Social (RS) en la península de Santa Elena, en el marco del convenio entre la JBG y el RS.

Jornada de apoyo alimentario en Sinchal, Barcelona y Loma Alta.

El 5 y 6 de julio se realizaron las jornadas de apoyo alimentario en Sinchal, Barcelona y Loma Alta. Se entregaron 566 kits de alimentos, con el siguiente detalle: 134 kits en Loma Alta, 151 en Barcelona y 281 en Sinchal.



Programa de Formación de tutores y tutoras en Vigilancia Epidemiológica Comunitaria (VEC).

En el marco del acuerdo de trabajo con el MSP, el 10 de julio se desarrolló la última sesión de formación y la graduación de tutores y tutoras VEC en prevención y erradicación de la DCI. La sesión tuvo una duración de 8 horas y participaron como facilitadores, el Dr. Christian Ramos y el Dr. Hugo Alfonso del MSP, certificados en VEC. Finalizada la capacitación se entregaron los diplomas a las participantes, a los capacitadores y a los directivos de CENAIM ESPOL.



Foto: Equipo tutoras VEC-DCI de Sinchal

Formación de promotoras JBG en Prácticas Centradas en la Familia (PCF)

A través del convenio JBG-UCG los días 2, 9, y 16 de julio se realizaron las jornadas en Prácticas centradas en la familia (PCF) a las promotoras JBG. La formación consiste en sesiones de trabajo de tres horas de trabajo, cada quince días, que incluyen acompañamiento a la práctica y a las intervenciones familiares que las promotoras realizan.

Formación equipos de Vigilancia Epidemiológica Comunitaria (VEC) en Prácticas centradas en la Familia (PCF).

A través del convenio JBG-UCG los días 2, 9 y 16 de julio se realizaron las jornadas de formación en Prácticas centradas en la familia (PCF) a los equipos VEC de Sinchal y Barcelona. El Plan de formación consisten en sesiones de dos horas, cada quince días, las mismas que se realizan en la sala comunal de Barcelona.

Mesa Parroquial de Manglaralto



El 10 de julio se realizó la Mesa Parroquial de DCI en Manglaralto. Las buenas noticias fueron que a junio de 2024, la Unidad de Salud de Sinchal lidera el acceso al paquete priorizado de gestantes y el segundo mejor desempeño en acceso a paquete priorizado de niños y niñas de 0 a 2 años.

Comuna Sinchal

En la comuna de Sinchal, las principales acciones han estado orientadas a fortalecer a los equipos VEC comunitarios, la formación en prácticas centradas en la familia y como tutoras VEC, la realización de la Jornada de Apoyo Alimentario que se realizó el día 6 de julio y, el apoyo a la unidad de salud de Sinchal para sostener los clubes de embarazadas y de lactancia y el seguimiento familiar.

Comuna de Barcelona

En la comuna de Barcelona, las principales acciones han estado orientadas a fortalecer a los equipos VEC comunitarios, la formación en prácticas centradas en la familia y como tutoras VEC, y la realización de la Jornada de Apoyo Alimentario que se realizó el día 6 de julio y, el apoyo a la unidad de salud de Sinchal para sostener los clubes de embarazadas y de lactancia y el inicio del seguimiento familiar.

Comuna Loma Alta

En la comuna de Loma Alta, las principales acciones han estado orientadas a fortalecer a los equipos VEC comunitarios, la formación como tutoras VEC, la realización de la Jornada de Apoyo Alimentario que se realizó el día 5 de julio y, el apoyo a la unidad de salud de Sinchal para sostener los clubes de embarazadas y de lactancia y el inicio del seguimiento familiar.

Presentación de la experiencia de la JBG en el Foro de Buenas Prácticas organizado por el Consejo Consultivo de DCI .

En Quito, el 13 y 14 de junio se realizó el III Foro de los 1000 primeros días. La JBG realizó una presentación de la experiencia en Sinchal, Barcelona y Loma Alta. El equipo de la UCG presentó la experiencia de prácticas centradas en la familia (PCF) y se montó un stand para divulgar los servicios sociales de la JBG en todo el país.

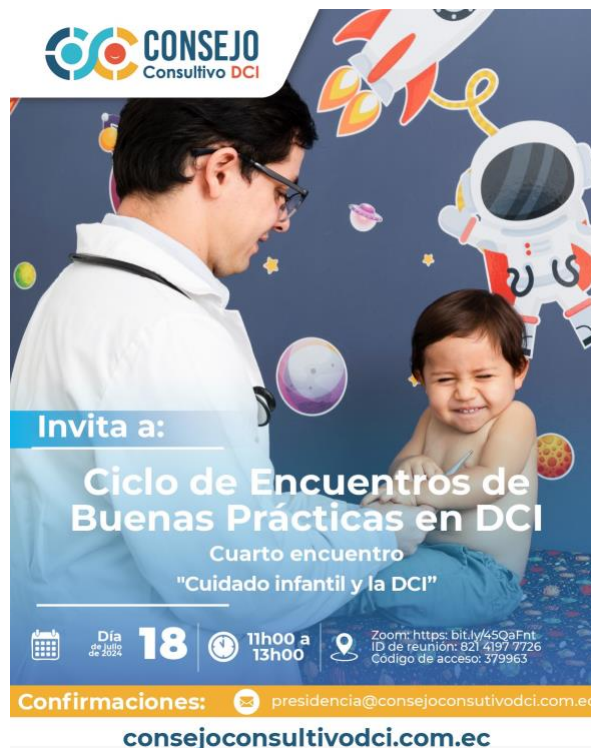

Fuente: Invitación Consejo Consultivo

Coordinación con el equipo de las misiones solidarias, cirugías y ayudas técnicas.

Apoyo al registro y al seguimiento de casos con el equipo de misiones de la JBG, en el caso de la Comuna de Sinchal, Barcelona y la Parroquia Manglaralto.

Carolina Portaluppi Castro

CI. 1201716527

